

## Allegato 1 – Struttura organizzativa del DING

La struttura organizzativa del DING si articola nei seguenti organi:

- Direttore;
- Consiglio di Dipartimento;
- Comitato per la Ricerca;
- Comitato per la Didattica;
- Commissione Didattica Paritetica.

Le attività degli organi sono svolte in ottemperanza a quanto previsto dai regolamenti di Ateneo e dallo Statuto della Università degli Studi del Sannio, per le parti riguardanti il funzionamento dei suoi organi e lo svolgimento delle attività didattiche, di ricerca e di terza missione.

Si riporta di seguito l'organigramma funzionale del Dipartimento.

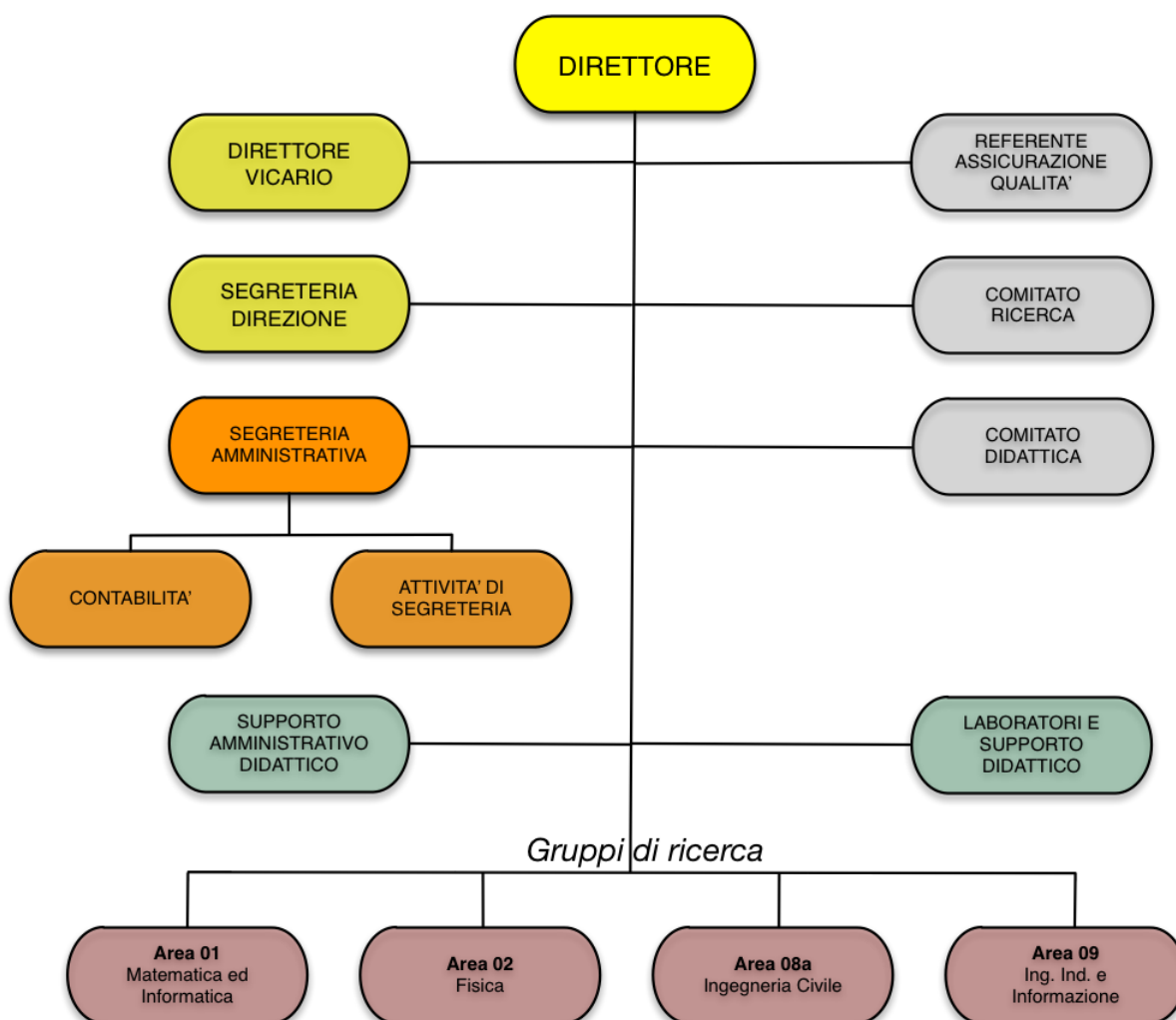

## Articolazione delle Risorse Umane

### *Personale Docente*

I docenti del DING afferiscono a 24 settori scientifico-disciplinari, ricompresi nelle aree scientifiche di interesse: 2 SSD di aree di base di Matematica (MAT), 2 SSD di aree di base di Fisica (FIS), 6 SSD di area Ingegneria Civile (ICAR), 8 SSD di area Ingegneria Industriale (ING-IND), 6 SSD di area Ingegneria dell'Informazione (ING-INF). La numerosità del personale docente per i vari ruoli, inclusi i Ricercatori a tempo determinato (RTD) e gli Assegnisti di Ricerca (ASS) è riportato in tabella 1, mentre la tabella 2 declina l'organico dei Docenti per SSD.

*Tabella 1 - Personale DING impegnato in attività di ricerca per aree CUN e per ruolo*

Area CUN	PO	PA	RIC	RTD	ASS	PHD	Totale
Scienze matematiche e informatiche	1	3	0	0	0	0	4
Scienze fisiche	0	3	0	0	0	2	5
Ingegneria civile ed Architettura	2	6	2	0	2	8	20
Ingegneria industriale e dell'informazione	10	21	10	5	28	41	116
Scienze economiche e statistiche	0	0	0	0	1	0	1
<i>Totale</i>	13	33	12	5	32	49	144

*Tabella 2 - Personale docente DING per settori scientifico-disciplinari*

SSD	PO	PA	RIC	RTD	Totale
FIS/01-Fisica sperimentale		FEOLI Antonio PETRACCA Stefania			2
FIS/03 - Fisica della Materia		MARMOLINO Ciro			1
ICAR/02 -Costruzioni idrauliche e Marittime e Idrologia		FONTANA Nicola MARINI Gustavo			2
ICAR/05 - Trasporti	GALLO Mariano				1
ICAR/07 - Geotecnica		SICA Stefania SIMONELLI Armando			2
ICAR/08 - Scienza delle Costruzioni			SERPIERI Roberto		1
ICAR/09 - Tecnica delle Costruzioni	PECCE Maria Rosaria	MADDALONI Giuseppe	DI SARNO Luigi		3
ICAR/20 - Tecnica e Pianificazione Urbanistica		FISTOLA Romano			1
ING-IND/10 - Fisica tecnica Industriale	SASSO Maurizio	ROSELLI Carlo		MAURO Gerardo Maria	3
ING-IND/11 - Fisica Tecnica Ambientale	DE ROSSI Filippo			DE MASI Rosa Francesca	2
ING-IND/17 - Impianti Industriali Meccanici		SAVINO Matteo			1
ING-IND/22 - Scienza e Tecnologia dei Materiali			ACIERNO Stefano		1
ING-IND/25 - Impianti chimici		PEPE Francesco	BARESCHINO Pietro		2

ING-IND/26-Teoria dello Sviluppo dei Processi chimici	CONTINILLO Gaetano		MANCUSI Erasmo		2
ING-IND/31 - Elettrotecnica		DAVINO Daniele			1
ING-IND/33 - Sistemi Elettrici per l'Energia	VILLACCI Domenico	VACCARO Alfredo			2
ING-INF/01 - Elettronica		CUSANO Andrea PERSIANO Giovanni Vito	CONSALES Marco	PISCO Marco RICCIARDI Armando	5
ING-INF/02 - Campi Elettromagnetici	PINTO Innocenzo	CASTALDI Giuseppe GALDI Vincenzo PIERRO Vincenzo			4
ING-INF/03 - Telecomunicazioni		DI BISCEGLIE Maurizio GALDI Carmela	ULLO Silvia Liberata		3
ING-INF/04 - Automatica	GLIELMO Luigi VASCA Francesco	IANNELLI Luigi	DEL VECCHIO Carmen FIENGO Giovanni		5
ING-INF/05-Sistemi di Elaborazione delle Informazioni	CANFORA Gerardo VILLANO Umberto	AVERSANO Lerina DI LUCCA Giuseppe Antonio DI PENTA Massimiliano TORTORELLA Maria VISAGGIO Corrado Aaron ZIMEO Eugenio	FRATTOLILLO Franco TROIANO Luigi		10
ING-INF/07-Misure Elettriche ed Elettroniche	DAPONTE Pasquale	LAMONACA Francesco RAPUANO Sergio	DE VITO Luca	BALESTRIERI Eulalia	5
MAT/09 - Ricerca Operativa	AVELLA Pasquale				1
MAT/05 - Analisi Matematica		CARDONE Giuseppe CAROZZA Menita CECCHERINI Silberstein Tullio			3
<i>Totale</i>	13	33	12	5	63

### ***Personale tecnico-amministrativo***

Il personale tecnico-amministrativo è fornito in Tabella 3 per funzioni, categorie ed Area Professionali.

*Tabella 3 - Funzioni e dotazione organica personale tecnico-amministrativo DING*

<b>Funzione</b>	<b>Nome e Cognome</b>	<b>Categoria, Posizione economica, Area professionale</b>
Segreteria Amministrativa (responsabile Dott.ssa Marianna Marsullo)	Marianna Marsullo	D, Posizione Economica D6, Amministrativa-Gestionale
	Antonio Morcone	C, Posizione Economica C7, Amministrativa
	Roberta De Santo	C, Posizione Economica C2, Amministrativa
	Rossana De Nisi	B, Posizione Economica B4, Amministrativa
	Giuseppe Nappi	C, Posizione Economica C3, Amministrativa
Segreteria della Direzione (responsabile sig.ra Maria Neve Masiello)	Maria Neve Masiello	C, Posizione Economica C4, Amministrativa
	Gioacchino F. Corona	B, Posizione Economica B6, Servizi Generali e

		Tecnici
	(responsabile ing. Biagi Ottavio De Caro)	B, Posizione Economica B3, Servizi Generali e Tecnici
Supporto Amministrativo e Didattico (responsabile sig.ra Maria Neve Masiello)	Maria Neve Masiello	C, Posizione Economica C4, Amministrativa
	Assunta Mariniello	C, Posizione Economica C3, Amministrativa
	Katia Iacovelli	B, Posizione Economica B2, Servizi Generali e Tecnici
Laboratori e Supporto Didattico – Area Laboratori Informatico Clemente)	Biagio Clemente	D, Posizione Economica D6, Tecnica, Tecnico-Scientifica e di Elaborazione Dati
	Francesco Caprio	C, Posizione Economica C6, Tecnica, Tecnico-Scientifica e di Elaborazione Dati
	Silvio Stefanucci	B, Posizione Economica B5, Servizi Generali e Tecnici
Laboratori e Supporto Didattico – Area Laboratori Polifunzionali (responsabile ing. Biagio Clemente)	Biagio Clemente	D, Posizione Economica D6, Tecnica, Tecnico-Scientifica e di Elaborazione Dati
	Luigi Esposito	C, Posizione Economica C2, Tecnica, Tecnico-Scientifica e di Elaborazione Dati
	Domenico Walter Piscopo	C, Posizione Economica C6, Amministrativa

In particolare, la sig.ra Maria Neve Masiello è assegnata alla Segreteria della Direzione e, ad interim, al Supporto Amministrativo e Didattico.

L'Ing. Biagio Clemente è assegnato alla Unità Organizzativa "Laboratorio e Supporto Didattico all'Area Informatica", con le funzioni di Responsabile e, ad interim, alla Unità Organizzativa "Laboratori Polifunzionali", con le funzioni di Responsabile. In particolare le competenze dell'unità Organizzativa del Laboratorio e Supporto Didattico all'Area Informatica sono l'installazione e l'aggiornamento dei sistemi operativi e dei software installati per la didattica libera ed assistita; la gestione degli account studenti e docenti e delle relative password; la gestione delle risorse hardware e software; la gestione della rete telematica di laboratorio; la preparazione delle esercitazioni programmate. Invece, le competenze dell'Unità Organizzativa dei Laboratori Polifunzionali sono la gestione delle risorse hardware e software; la preparazione delle esercitazioni programmate con disposizione dei componenti e degli strumenti di misura; la verifica e controllo degli strumenti di misura; la gestione della rete telematica di laboratorio; l'installazione e l'aggiornamento delle risorse software.